



Legenda

- Stazione Radio Base presente a catasto ARPAV*
- M... Punto di misura del campo elettrico (vedi Rel. CEM cap. 3.4, Rel. Schede Impianti)
- n° Numero impianto (vedi Tav. 1.1,1.2,1.3,1.4, Rel. Tec. cap. 5.1)
- Raggio 200 metri
- Direzione di puntamento delle antenne settoriali

*Fonte: SIRAV - Agenzia Regionale per la Prevenzione e Protezione Ambientale del Veneto

Provincia di Vicenza

COMUNE DI VICENZA

PIANO COMUNALE PER LA LOCALIZZAZIONE DEGLI IMPIANTI DI TELEFONIA MOBILE
ELABORATO REDATTO AI SENSI DELLA LEGGE QUADRO n. 36 DEL 22.02.01 E DELLA CIRCOLARE n. 12 DEL 12.07.2001





TAVOLA

5.1

Regione Veneto

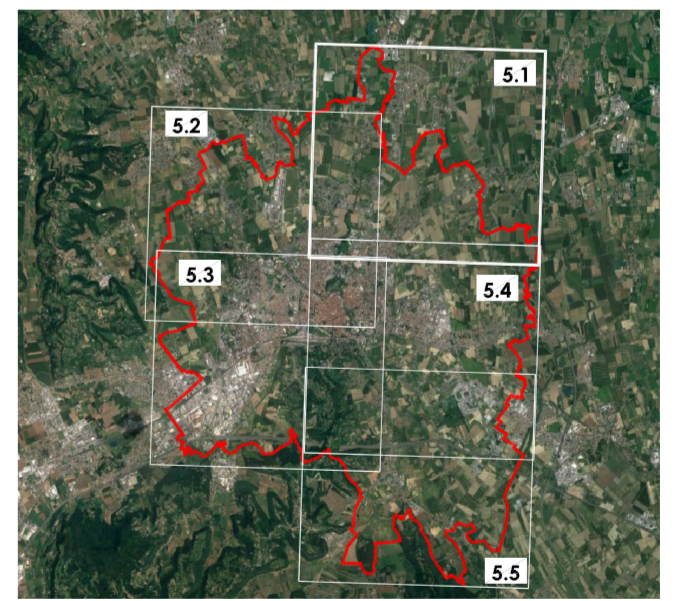
CAMPAGNA DI MISURE



<p>Progettista Ing. MASSIMO BRAT Ordine degli Ingegneri di Venezia n° 3353</p>	 <p>Via dell'Artigianato, 20 30030 Tombelle di Viganovo (VE) Tel.: 049 980 1745; Fax: 049 980 1746 e-mail: info@sinproambiente.com www.sinproambiente.com</p>
<p>Sindaco Achille Variati</p>	<p>Delibera di adozione</p>
<p>Responsabile del procedimento Ing. Maurizio Tropicke</p>	<p>Delibera di approvazione definitiva</p>
<p>Scala 1:10.000</p>	<p>Versione 01</p>
<p>Nome File Tav.5 Campagna misure.dwg</p>	<p>Data Aggiornamento Marzo 2018</p>

A termini di legge ci riserviamo la proprietà di questo documento con divieto di riproduzione o di ristampa senza la nostra autorizzazione.